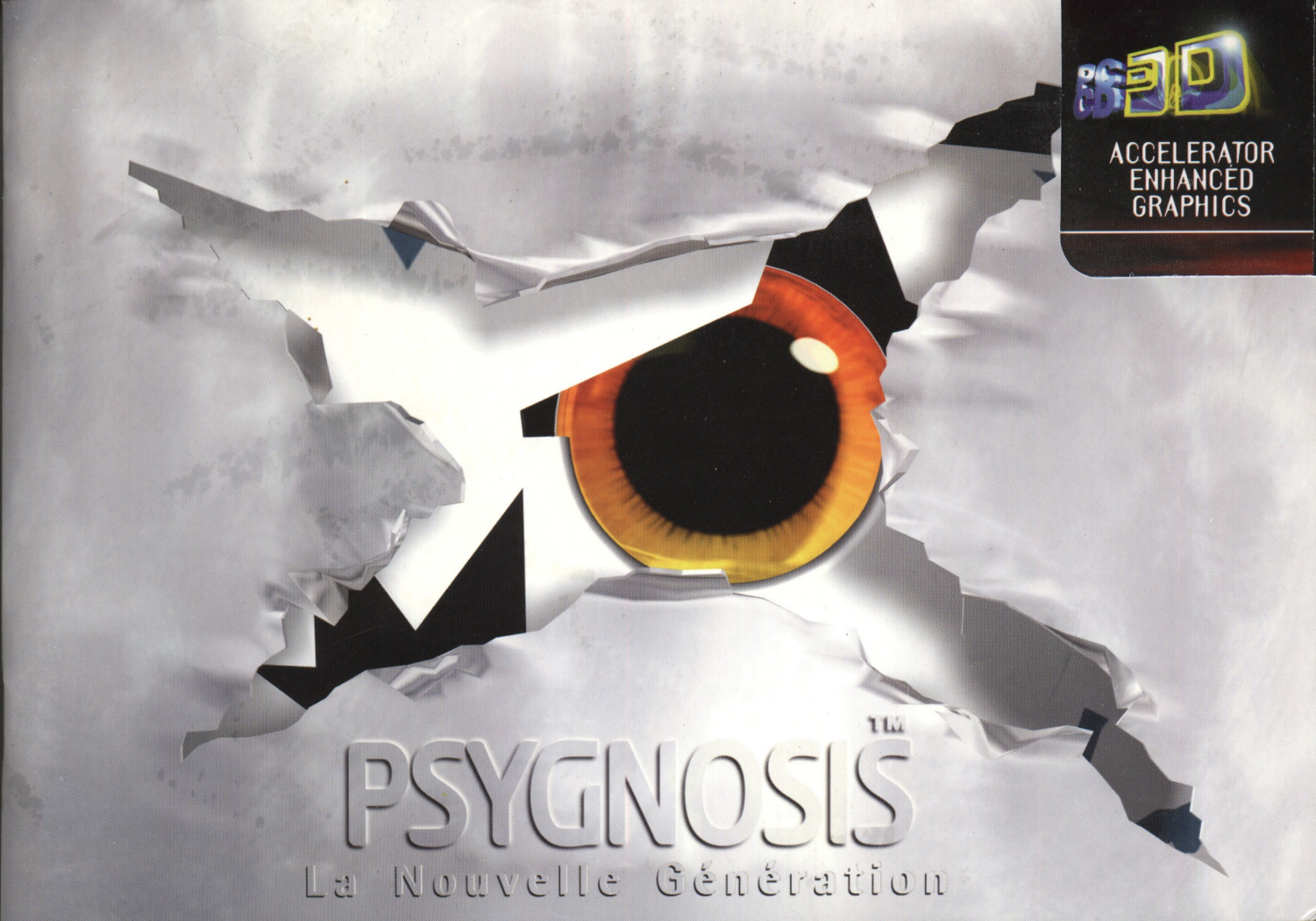
ACCELERATOR
ENHANCED
GRAPHICS
PSYGNOSIS™
La Nouvelle Génération

CARTES

cartes 3d

3D

L'essor phénoménal des cartes 3D et la stratégie de Psygnosis.

L'essor phénoménal de la 3D dans l'univers du PC est très stimulant, ce qui explique notre volonté de proposer des produits parfaitement compatibles et offrant des performances optimales.

Dans peu de temps, les PC pourront afficher des graphismes en 3D d'une qualité équivalente à celle des machines d'arcades actuelles.

L'objectif de Psygnosis est de proposer des produits compatibles avec toutes les technologies utilisées dans les cartes 3D. Nous souhaitons proposer avant la fin de l'année des nouveautés compatibles avec les plus importantes technologies utilisées dans les cartes 3D. Nous utiliserons principalement le système Direct 3D API de Microsoft, qui est reconnu par tous les systèmes.

Dans ce catalogue, nous vous avons précisé la nature de la compatibilité de nos jeux avec les cartes 3D.

Pour toute information complémentaire concernant nos produits et leur compatibilité avec les cartes accélératrices 3D, nous vous conseillons de regarder au dos de la boîte du produit ou bien de nous consulter notre site Web. Pysgnosis.com.

CONTENTS

04 G-POLICE
05 G-POLICE
06 OVERBOARD
07 OVERBOARD
08 MANX TT
09 WIPEOUT 2097
FORMULA 1

CONTENTS

10 MONSTER TRUCKS
11 ADIDAS POWER SOCCER
12 ECSTATICA II
13 ZOMBIEVILLE
14 ARGENTUM
15 BIENTÔT DISPONIBLE

PC CD 3D

ACCELERATOR ENHANCED GRAPHICS

3

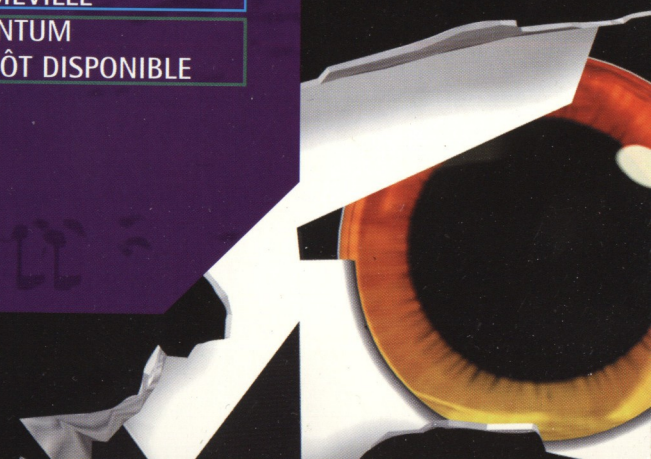

G POLICE

g-police

un univers a la bladerunner

UN UNIVERS A LA BLADE RUNNER

Psygnosis révolutionne le genre shoot'em up en alliant action/ stratégie au pilotage d'un hélicoptère Havoc.

Vous rejoindrez la Force Multinationale, la G-Police et serez chargé à travers vos différentes missions de faire régner l'ordre. Ce jeu est baigné dans un scénario captivant qui vous propulse aux commandes de l'hélicoptère le plus perfectionné qui soit.

- Des graphismes 3D impressionnants.
- 35 missions avec une difficulté progressive pour une durée de vie fantastique.
- L'hélicoptère Havoc facilement manoeuvrable dispose d'un solide arsenal.
- Les briefing entièrement en Français et en images de synthèse vous plongent au cœur du scénario.

Configuration Recommandée
Pentium 166 Mhz, 32 MO RAM, Lecteur CD Rom Quadruple vitesse. Windows 95 avec Direct X, Carte Sonore compatible 100% SoundBlaster. Optmisé avec carte accélératrice. Accessoires Conseillés: Sidewinder Microsoft et Force Feedback

PC CD 3D

ACCELERATOR ENHANCED GRAPHICS

5

G-POLICE

g-police

overboard

OVER BOARD

à l'abordage

A L'ABORDAGE

Capitaine à la barre d'un vaisseau pirate, vous sillonnez les mers du globe à la recherche d'un trésor disparu.

Vos péripéties vous mèneront dans 5 régions différentes (Caraïbes, Inca, Antarctique, Moyent-Orient, Industriel), chacune comprenant 4 niveaux, dans différents combats (contre des monstres des mers, des boss de fins de niveaux excitants) et même des attaques aériennes!

- Une Prise en main immédiate et intuitive avec progression de la difficulté.
- Un jeu pour toute la famille.
- Possibilité de jouer jusqu'à 5 joueurs sur un même écran et un mode 2 joueurs vous permettant de vous affronter dans un duel explosif et délirant!

Collectez vos bonus.
Résolvez les énigmes.

A l'abordage, Mille Sabords!

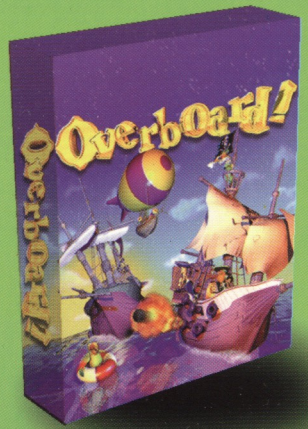

Configuration Recommandée
Pentium 133 Mhz, 16 MO RAM, Lecteur CD Rom Quadruple vitesse , Windows 95 avec Direct X, Carte Sonore compatible 100% SoundBlaster. Accessoires Conseillés: Sidewinder Microsoft. Nécessite une carte accélératrice

PC CD 3D

ACCELERATOR ENHANCED GRAPHICS

7

La Presse en parle déjà
"Psygnosis prépare Noël, Overboard est un petit bijou sur lequel on a envie de sauter avant même de comprendre comment il marche." PC Team.
"Overboard a laissé coï par son originalité." Joystick.

MANX TT

manx tt

asphyxiez vos concurrents

ASPHYXIEZ VOS CONCURRENTS

Etes-vous de taille à affronter les plus dures épreuves de courses de moto?

Pensez-vous pouvoir vous mesurer aux meilleurs coureurs mondiaux sur les motos les plus rapides, et... gagner ?

Découvrez la réponse en jouant à Sega Manx TT Superbike.

- Quatre pistes, un choix de plusieurs courses et des manoeuvres défiant la mort à chaque instant. Il s'agit là d'une course de motos palpitante destinée aux fous de la vitesse.
- Jusqu'à 8 joueurs sur réseau IPX Course haut niveau défiant tous les dangers. Mode Essai et entraînement
- Recrée l'esprit de la course TT (Ile de Mann).

Avec Manx TT: Asphyxiez vos concurrents.

Configuration Recommandée
Pentium 133Mhz, 16MO Ram, Lecteur CD ROM Quadruple vitesse, Windows '95
Carte Sonore compatible 100% SoundBlaster
Supporte 3D FX et Direct 3D.

FORMULA 1 WIPEOUT 2097

formula 1 wipeout 2097

PC CD 3D

ACCELERATOR ENHANCED GRAPHICS

Formula 1

Formula 1 vous offre la possibilité de choisir parmi les 13 équipes, 35 pilotes, et les 17 circuits de la saison de F1 avant de vous mesurer à la crème de la F1 dans l'une des adaptations les plus fidèles jamais produite de la compétition automobile sportive. Les voitures et les circuits ont été conçus avec les données officielles de la FIA, les bruitages de moteurs directement enregistrés à partir d'un cokpit de Formula 1. Pour compléter le tableau, les commentaires sont assurés par Philippe Alliot, pilote chevronné ayant participé à plus de 100 grands prix.

Avec Formula 1 World Championship, retrouvez les vraies sensations de la conduite de F1.

FORMULA 1

Wipeout 2097

Des vaisseaux anti-gravité hyper-maniables glissent dans des décors futuristes. Les circuits serpentent au milieu des montagnes, des villes et au plus profond de la jungle. Des tempêtes de neige, des orages violents et 15 adversaires assoiffés de gloire essaieront de vous empêcher d'atteindre l'arrivée.

Les postes de contrôle, les unités d'accélération, un choix de vaisseaux originaux et un arsenal d'armes dévastatrices sont les ingrédients d'un cocktail débordant d'adrénaline qui viendra hanter vos cauchemars et vos rêves.

wipeout 2097

Configuration Recommandée

FORMULA 1: Pentium 133 Mhz, 16 MO RAM, Lecteur CD Rom Quadruple vitesse, Windows 95 avec Direct X, Carte Sonore compatible 100% SoundBlaster, 4MO 3D.
WIPEOUT 2097: Pentium 166 Mhz, 32 MO RAM, Lecteur CD Rom Quadruple vitesse, Windows 95 avec Direct X, Carte Sonore compatible 100% SoundBlaster.
Nécessitent une carte accélératrice

monster trucks

MONSTER TRUCKS

hyper réaliste

HYPER RÉALISTE

Dans Monster Trucks, on ne bat pas ses concurrents, on les écrase!!!!

Avez-vous déja piloté un véhicule au coeur d'une tempête de sable, d'une forêt, dans le brouillard ? Monster Trucks est un jeu de course tout terrain avec des bolides délirants. Choisissez parmi 9 conducteurs de la Mort(!) et leurs «monstres» gonflés à bloc.

- Sélection de véhicules incluant les Buggies et les Monster Trucks bénéficiant d'un mécanisme de suspension hyper réaliste.
- Paysages en 3D mappée offrant une liberté de mouvement totale avec des conditions climatiques sur des terrains changeants. Inclut Rallye grande distance, course sur circuit rapide, cascades en arène et contre-la-montre!
- 3 niveaux de difficulté: facile, moyen, difficile.

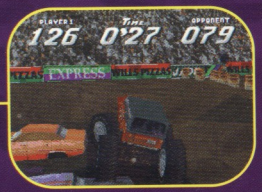

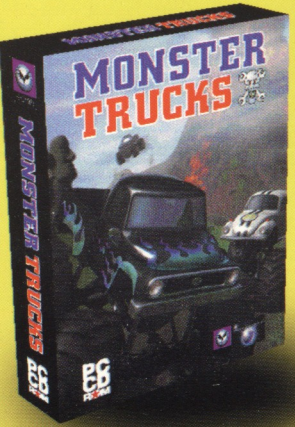

Configuration Recommandée
Pentium 133Mhz, 16MO Ram, Lecteur CD Rom Quadruple vitesse, Carte Sonore compatible 100% SoundBlaster

ADIDAS POWER SOCCER

adidas power soccer champion

CHAMPION

Menez votre équipe de 1ère division jusqu'aux marches de la victoire et jouez au plus fantastique des jeux de foot jamais réalisé. Quelle que soit la stratégie adoptée (simulation ou arcade), l'atmosphère à vous couper le souffle, l'animation ultra-fluide en motion capture et les coups spéciaux à trouer les filets font de ce jeu un champion!

- Mode multi-joueurs via modem, câble série, réseau IPX ou internet (jusqu'à 4 joueurs)* via Windows '95 seulement.
- Equipe exclusive adidas®.
- Matchs amicaux, tournois et saisons de championnat. Modes simulation réelle et arcade 100% action.
- Réalisme époustouflant et jouabilité non-stop. Commentaires en français en temps réel.

*1 copie du jeu par joueur.

ACCELERATOR ENHANCED GRAPHICS

11

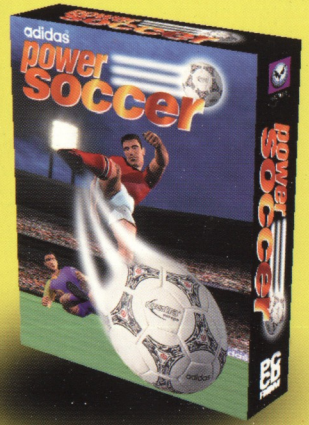

Configuration Recommandée
Pentium 166Mhz, 32MO Ram, Windows '95,
Carte Sonore compatible 100% SoundBlaster

ecstatica II

ECSTATICA II

c'est le chaos!

C'EST LE CHAOS!

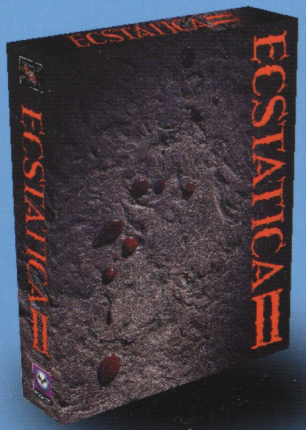

N'en doutez pas, l'Enfer existe vraiment!

An 931: C'est le chaos! Plus de 3 années se sont écoulées depuis que notre héros a quitté son château et des forêts luxuriantes. Aujourd'hui, L'Eldersign, le sceau sacré garant de l'Ordre Universel, a été brisé. Le monde est sous la domination des forces démoniaques avec à leur tête un archimage tout puissant et ses 4 sbires.

- Partez à la recherche des 7 fragments de l'Eldersign.
- Environ 60 personnages.
- Un vaste environnement. Au total plus de 900 lieux.
- Graphismes en haute résolution
- De nouvelles capacités: coup de poing, coup de pied, armes et artifices magiques.
- La dernière création des studios Andrew Spencer, le créateur d'Estatica, l'un des 1er jeux utilisant la technique ellipsoïdale.

Configuration Recommandée
Pentium 133 Mhz, 16MO Ram, Lecteur CD Rom Double vitesse, Dos, Windows, Carte Sonore compatible 100% SoundBlaster

ZOMBIEVILLE

zombieville

accident? secrète?

ACCIDENT? SECRÈTE?

Une petite ville américaine sans histoire. Une base militaire. L'état d'urgence est décrété.

Accident? Expérimentation scientifique secrète?

Tout cela a le parfum du scandale. Reporter au Yorkford Daily News, toujours à l'affût des dernières nouvelles, vous ne pouvez que vous intéresser à un tel sujet.

- Un jeu d'énigmes, plein d'ennemis violents.
- Histoire complexe imaginée par Mary Gentle, célèbre écrivain de science fiction.
- Séquences cinématiques impressionnantes et bande sonore atmosphérique.
- Environnement permettant au joueur d'interagir avec le décor et déclencher des événements... inquiétants.

PC CD 3D

ACCELERATOR ENHANCED GRAPHICS

13

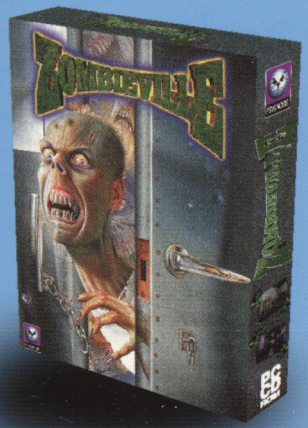

Configuration Recommandée

Pentium 9Mhz0, 16MO Ram, Lecteur CD Rom Quadruple vitesse, Windows '95, Carte Sonore compatible 100% SoundBlaster

ARGENTUM

argentum nos grands succès

NOS GRANDS SUCCÈS

Argentum est une collection de nos grands succès, proposés à un petit prix. Ces titres, rigoureusement sélectionnés, possèdent toutes les qualités des jeux indispensables et indémodables.

Vous pouvez ainsi jouer à:
Destruction Derby - une course de stock car dingue

Discworld - les aventures hilarantes d'un magicien raté,

Ecstatica - une aventure graphique qui vous terrorisera,

Assault Rigs - le choc cyberspatial du futur.

Et bientôt
Destruction Derby II: Eloignez les enfants et mettez votre voiture à l'abri, le jeu de stock car le plus vendu au monde est de nouveau en course. Il avait déjà distancé tous les autres... maintenant il va leur faire mordre la poussière!

Speedster: La course à l'état pur.
Contre la montre. Contre des adversaires impitoyables. Contre soi-même.
Serez vous à la hauteur ?

Lomax: un jeu de plate-forme pour tous. Un univers coloré et lumineux de charmantes créatures aux cheveux verts...

DD2 - Configuration Recommandé: Pentium 133Mhz, 16MO Ram, Lecteur CD Rom Double vitesse, Dos,Windows '95, Carte Sonore compatible 100% SoundBlaster

SPEEDSTER - Configuration Recommandé: Pentium 100Mhz, 16MO Ram, Lecteur CD Rom Quadruple vitesse, Windows '95, Carte Sonore compatible 100% SoundBlaster.

LOMAX - Configuration Recommandé: Pentium 90Mhz, 16MO Ram, Lecteur CD Rom Quadruple vitesse, Windows '95, Carte Sonore compatible 100% SoundBlaster.

bientôt disponible

BIENTÔT DISPONIBLE

Shadow Master

Un monde des ténèbres menaçant. Des adversaires mécaniques cruels. Une bataille perpétuelle contre les forces du Mal.
A bord d'un buggy hyper-sophistiqué, éliminez tous ceux qui se dresseront sur votre chemin avant de vous confronter au Diable en personne.

Genre: Shoot 'em up
Disponibilité: 1er trimestre '98

Tenka

Vous êtes Joey Tenka, un résistant solitaire lancé dans un combat désespéré pour sauver le monde des griffes d'une sinistre corporation dont le dessein est de créer une race de créatures inhumaines!

Genre: Shoot 'em up
Disponibilité: 1er trimestre '98

TENKA: Configuration Recommandé: Pentium 166Mhz, 16MO Ram, Windows '95, Carte Sonore compatible 100% SoundBlaster

SHADOWMASTER: Configuration Recommandé: Pentium 133 Mhz, 16 MO RAM, Lecteur CD Rom Quadruple vitesse, Windows 95 avec Direct X, Carte Sonore compatible, 100% SoundBlaster. Accessoires Conseillés: Sidewinder Microsoft, Force Feedback et volant.
Nécessite une carte accélératrice.

PC CD 3D

ACCELERATOR ENHANCED GRAPHICS

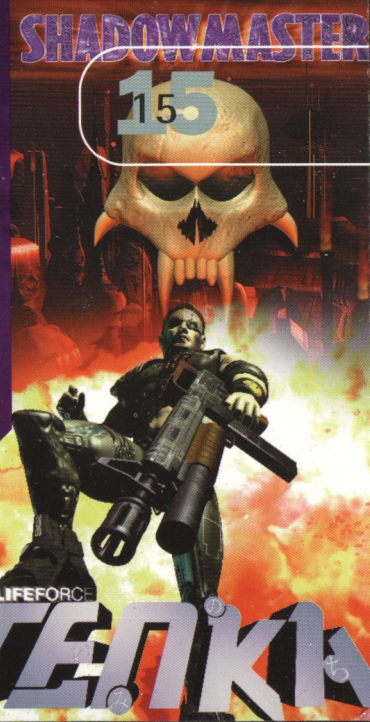

Découvrez les infos en avant première sur nos nouveautés PC et Playstation.
Des trucs et astuces sur nos jeux PC.

Et tous les mois un nouveau concours pour gagner des centaines de cadeaux.

UNE LIGNE EXCLUSIVE POUR LES JOUEURS DE LA NOUVELLE GÉNÉRATION.

PSYGNOSIS™

La Nouvelle Génération

WEBSITE: http://www.psygnosis.com

Les informations qui sont dans ce catalogue sont susceptibles de changer et ne sont pas contractuelles.

Les informations qui sont dans ce catalogue sont susceptibles du changer et ne sont pas contractuelles. *2,23 F/mn.
Psygnosis and the Psygnosis logo, G-Police, Overboard, Manx TT, Wipeout 2097, Formula 1, Monster Trucks, Power Soccer, Zombieville, and Argentum are trade marks or registered trade marks and copyright 1990-1997 of Psygnosis Ltd. Ecstatica II is published under exclusive licence by Psygnosis and is a trade mark and copyright of Andrew Spencer. Sega Manx TT is published under exclusive licence by Psygnosis and is a trade mark and copyright of SEGA Enterprises. Formula 1 is licenced by FOCA to Fuji TV; used under licence.